LICEO SCIENTIFICO/LINGUISTICO STATALE
“Innocenzo XII”

via Ardeatina, 87 – ANZIO (RM)

AGGIORNATO – A.S. 2019/2020

ESTRATTO
PIANO DI EVACUAZIONE

Edificio via Nerone

IL DIRIGENTE SCOLASTICO

dott.ssa Antonella Femminò

A - GENERALITA'

Al- Identificazione e riferimenti della scuola:

Scuola: Liceo Scientifico Statale "Innocenzo XII"

Indirizzo: Via Nerone

Città: ANZIO (RM)

Numero studenti	334
Numero docenti	46
Numero personale A.T.A.	6
Dirigente Scolastico	dott.ssa Antonella Femminò
Consulente del piano di emergenza	ing. Daniele Saburri
Ente proprietario dell'immobile	Amm.ne Provinciale di Roma

Responsabile servizio di protezione e prevenzione (RSPP)	ing. Daniele Saburri
Coordinatore della gestione emergenze	dott.ssa Antonella Femminò
Sostituto coordinatore della gestione emergenze	prof. Eugenio Bartolini prof. Cinzia Galasso
Addetti al primo soccorso/antincendio	v. di seguito
Responsabili del centro raccolta	v. di seguito
Referente per la Sicurezza	prof. Eugenio Bartolini sig.ra Gloria Lucci
Rappresentante dei lavoratori (RLS)	sig. Enzo Chiominto
Medico competente	dott.ssa Katia Testa

SQUADRA DI PREVENZIONE INCENDI

Addetti alla squadra antincendio:

	COGNOME NOME	COMPITI SVOLTI
1	Lucci Gloria	Addetto antincendio
2	Linguanotto Mara	Addetto antincendio
3	Andreacchio Pietro	Addetto antincendio

SQUADRA DI EVACUAZIONE

INCARICO	MANSIONE	NOMINATIVO	SOSTITUTO
Emanazione ordine di evacuazione	Coordinatore dell'emergenza	dott.ssa Antonella Femminò	Prof.ssa Galasso Cinzia Prof. Bartolini Eugenio
Diffusione ordine di evacuazione	Non docente	Lucci Gloria	Andreacchio Pietro
Chiamata di soccorso	Non docente	Personale di servizio	
Responsabile dell'evacuazione della classe	Docente presente in classe all'ordine di evacuazione		
Responsabile centro di raccolta	Non docente	Prof.ssa Galasso Cinzia	Prof. Bartolini Eugenio
Interruzione energia elettr./gas/acqua	Non docente	Personale di servizio	
Verifica giornaliera estintori, uscite, vie di esodo	Non docente	Addetti antincendio	

SQUADRA DI PRIMO SOCCORSO

Addetti alla squadra di primo soccorso:

	COGNOME NOME	COMPITI SVOLTI
1	Lucci Gloria	Addetto primo soccorso
2	Andreacchio Pietro	Addetto primo soccorso
3	Spezia Paolo	Addetto primo soccorso

Responsabile dell'evacuazione della classe (Docente presente in classe)

All'inizio di una emergenza:

- **contribuisce a mantenere la calma** in tutta la classe in attesa che vengano impartite ulteriori istruzioni.
- **si attiene alle procedure** corrispondenti al tipo di emergenza che è stata segnalata.

All'ordine di evacuazione dell'edificio:

- **fa uscire gli studenti** iniziando dalla fila più vicino alla porta; gli studenti usciranno in fila ordinata, senza spingersi e senza correre; gli studenti designati assumono l'incarico di apri-fila e di serra-fila.
- **prende il registro delle presenze**, esce per ultimo posizionandosi subito dopo in testa, chiude la porta del locale e si dirige con gli alunni verso il centro raccolta e ivi giunto **fa l'appello compilando l'apposito modulo allegato al registro**.

Nel caso siano presenti disabili interviene la persona designata all'assistenza di tali alunni per le persone che necessitano di aiuto, altrimenti il docente attiva gli alunni designati super-visor, designati precedentemente, affinché provvedano ad aiutare il loro compagno ad inserirsi opportunamente nella fila ed accompagnarlo fino al centro di raccolta.

Nel caso vi sia uno studente con difficoltà di movimento per qualche incidente occorsogli nell'ultimo periodo, sarà aiutato dagli studenti designati super-visor.

NORME GENERALI PER L'EVACUAZIONE.

- **Interrompere** tutte le attività.
- **Lasciare gli oggetti** personali dove si trovano.
- **Mantenere la calma**, non spingersi, non correre, non urlare.
- **Uscire ordinatamente** incolonnandosi dietro gli apri-fila; procedere in fila ordinata.
- **Rispettare le precedenze** derivanti dalle priorità dell'evacuazione.
- **Seguire** le vie di fuga indicate.
- **Raggiungere il punto di raccolta stabilito** ed assumere un atteggiamento composto e di collaborazione.

IN CASO DI EVACUAZIONE PER INCENDIO RICORDARSI DI:

Camminare chinati e respirare tramite un fazzoletto sulla bocca, preferibilmente bagnato, nel caso vi sia presenza di fumo lungo il percorso di fuga.

Foglio informativo per il piano di emergenza – evacuazione dell'edificio

All'insorgere di un **qualsiasi pericolo** oppure appena se ne è a conoscenza, **la persona che lo rileva deve adoperarsi da solo o in collaborazione con altre persone** (personale docente e non docente, studenti) **per la sua eliminazione.**

Se non si è in grado di eliminare il pericolo, avvisare immediatamente il coordinatore dell'emergenza o il Capo di Istituto, che valuta l'entità del pericolo decidendo o meno di emanare l'ordine di evacuazione dell'edificio.

Il Coordinatore dell'emergenza è il Dirigente Scolastico **dott.ssa Antonella Femminò** ed in sua sostituzione il **prof. Bartolini/Galasso.**

L'inizio emergenza è contraddistinto dal **suono intermittente** (ad intervalli di due secondi) della campanella **per cinque volte.**

La diffusione del **segnale di evacuazione** è dato da un **suono continuo della campanella per dieci secondi.**

All'emanazione del segnale di evacuazione dell'edificio, il personale presente all'interno dell'edificio scolastico dovrà comportarsi come segue:

1. **L'addetto alla diffusione del segnale** provvede a:
 - **suonare** la campanella.
 - **Avvisare l'addetto alle chiamate di soccorso** per richiedere telefonicamente il soccorso degli Enti che verranno segnalati dal Coordinatore dell'emergenza o dal Capo di Istituto.
2. Gli **addetti incaricati** provvedono a:
 - **Disattivare** l'interruttore elettrico generale
 - **Disattivare** l'erogazione dell'acqua
 - **Impedire l'accesso** ai percorsi non previsti dal piano di emergenza
3. **Il docente presente in aula** raccoglie il registro delle presenze ed esce per ultimo, posizionandosi subito dopo in testa e si avvia verso l'uscita di sicurezza per coordinare le fasi di evacuazione.
4. **Lo studente apri-fila** esce dalla classe, **così tutti gli altri studenti.** Lo studente serra-fila chiuderà la fila
5. **Gli studenti di soccorso** aiuteranno gli alunni temporaneamente con problemi di deambulazione o accompagneranno gli alunni disabili loro affidati preventivamente dal docente al punto di raccolta, uscendo dalle classi per ultimi.
6. **Ogni classe** dovrà dirigersi con passo normale verso il punto di raccolta esterno prestabilito, seguendo le indicazioni riportate nelle planimetrie di piano e di aula. Raggiunto il punto di raccolta i docenti di ciascuna classe provvederanno all'appello dei propri studenti e compileranno **l'allegato n.1** che consegneranno al **responsabile del punto raccolta.**
7. **Il responsabile del centro raccolta,** ricevuti tutti i moduli di verifica, **compilerà** a sua volta il **modulo n. 2** che consegnerà al **coordinatore dell'emergenza** per la verifica finale dell'esito dell'evacuazione. In caso di assenti alla verifica finale, il Coordinatore dell'emergenza informerà le squadre di soccorso degli Enti presenti.
8. **Eventuali persone esterne** (genitori, fornitori, manutentori, etc.) seguiranno il gruppo di persone più vicino in fase di evacuazione fino al centro di raccolta.

PRIORITA' DI USCITA DELLE CLASSI

Cominceranno a defluire prima le classi più vicine alle uscite di sicurezza
Relativamente ai piani, l'ordine è il seguente:
piano terra, poi piano primo ed infine piano secondo.

Tutti gli occupanti la scuola, in caso di evacuazione, devono raggiungere il punto di raccolta a loro designato e appositamente indicato mediante planimetrie collocate nei corridoi e nelle aule.

Sono stati individuati tre punti di raccolta denominati **punto raccolta n.1** (colore magenta) - **punto raccolta n.2** (colore rosso) – **punto raccolta n.3** (colore blu).

PUNTO RACCOLTA N.1 (vie di fuga di colore magenta)

E' posto nello spazio in prossimità della recinzione dell'edificio e a ridosso dell'auditorium.

L'ordine con cui le gli occupanti dei locali e le classi lasceranno il settore è indicato nelle planimetrie allegate **secondo la numerazione crescente**. Nel dettaglio: **3^A/4^A/4^B/lab. informatica/personale presente**

PUNTO RACCOLTA N.2 (vie di fuga di colore rosso)

E' posto nel parcheggio antistante l'edificio prospiciente via Nerone.

L'ordine con cui le classi lasceranno l'edificio è indicato nella planimetria allegata (via di fuga in colore rosso)

secondo la numerazione crescente.

I blocchi interessati sono posti al piano terra, primo e secondo.

Considerata la distanza dei blocchi al punto di raccolta, si stabilisce che l'ordine con cui avverrà l'evacuazione sia il seguente:

1. blocco posto al piano terra – **lab. chimica**
2. blocco posto al piano primo – **3^E/4^E/3^C/5^B/3^B/5^A**
3. blocco posto al piano secondo – **3^D/4^C/5^E/4^D/5^C/5^D**

PUNTO RACCOLTA N.3 (vie di fuga di colore blu)

E' posto nello spazio a ridosso del locale palestra.

I blocchi interessati sono posti al piano terra e 1/s.

Considerata la distanza dei blocchi al punto di raccolta, si stabilisce che l'ordine con cui avverrà l'evacuazione sia il seguente:

1. blocco posto al piano 1/s
2. blocco posto al piano terra

L'ordine con cui le classi lasceranno il settore è indicato nelle planimetrie allegate secondo la numerazione crescente.

LICEO SCIENTIFICO/LINGUISTICO STATALE "INNOCENZO XII"

Allegato al piano di evacuazione - punti di raccolta

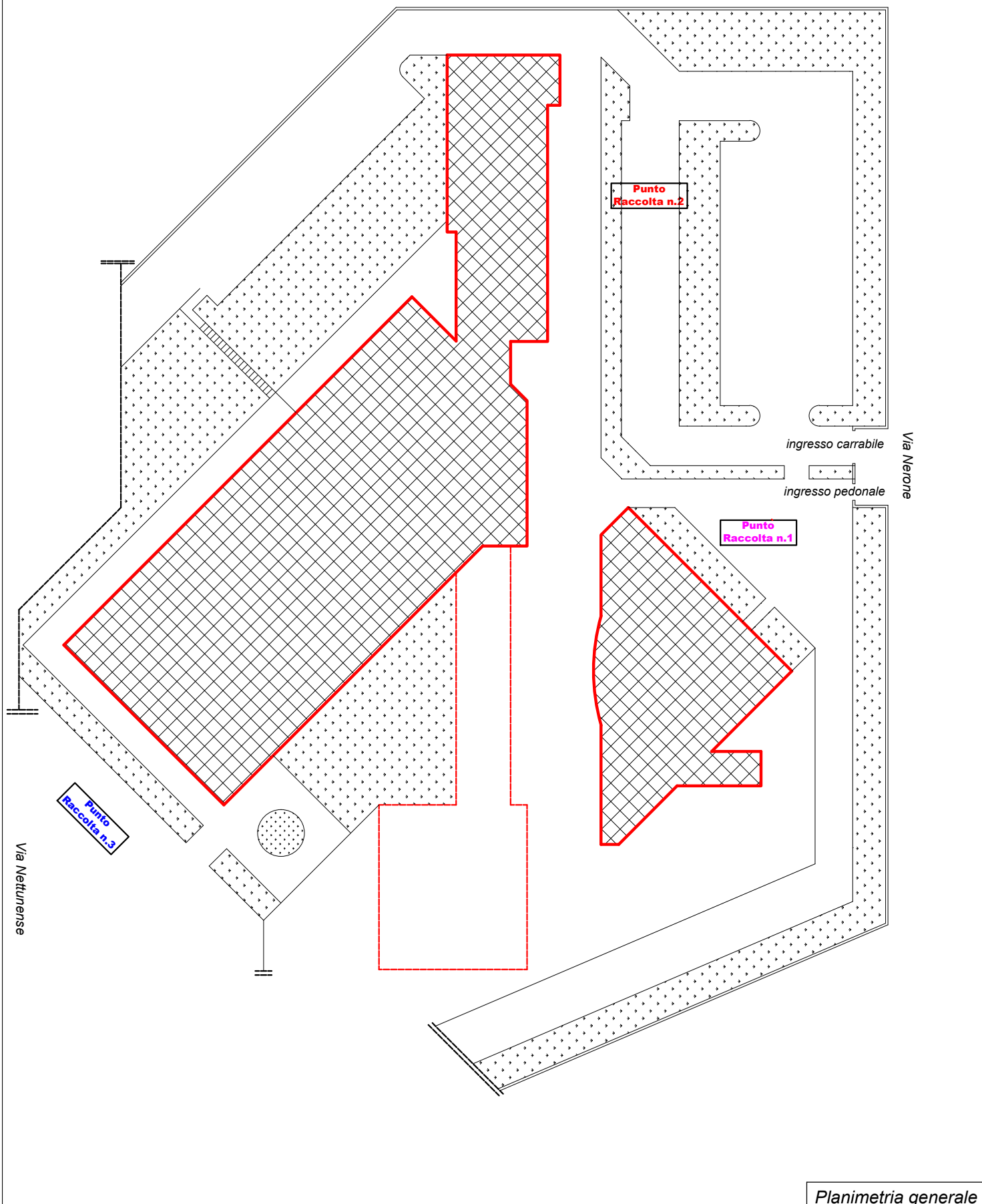

LICEO SCIENTIFICO/LINGUISTICO STATALE "INNOCENZO XII"

allegato al Piano di evacuazione - piano terra - vie di fuga

schema vie di esodo - ordine di uscita

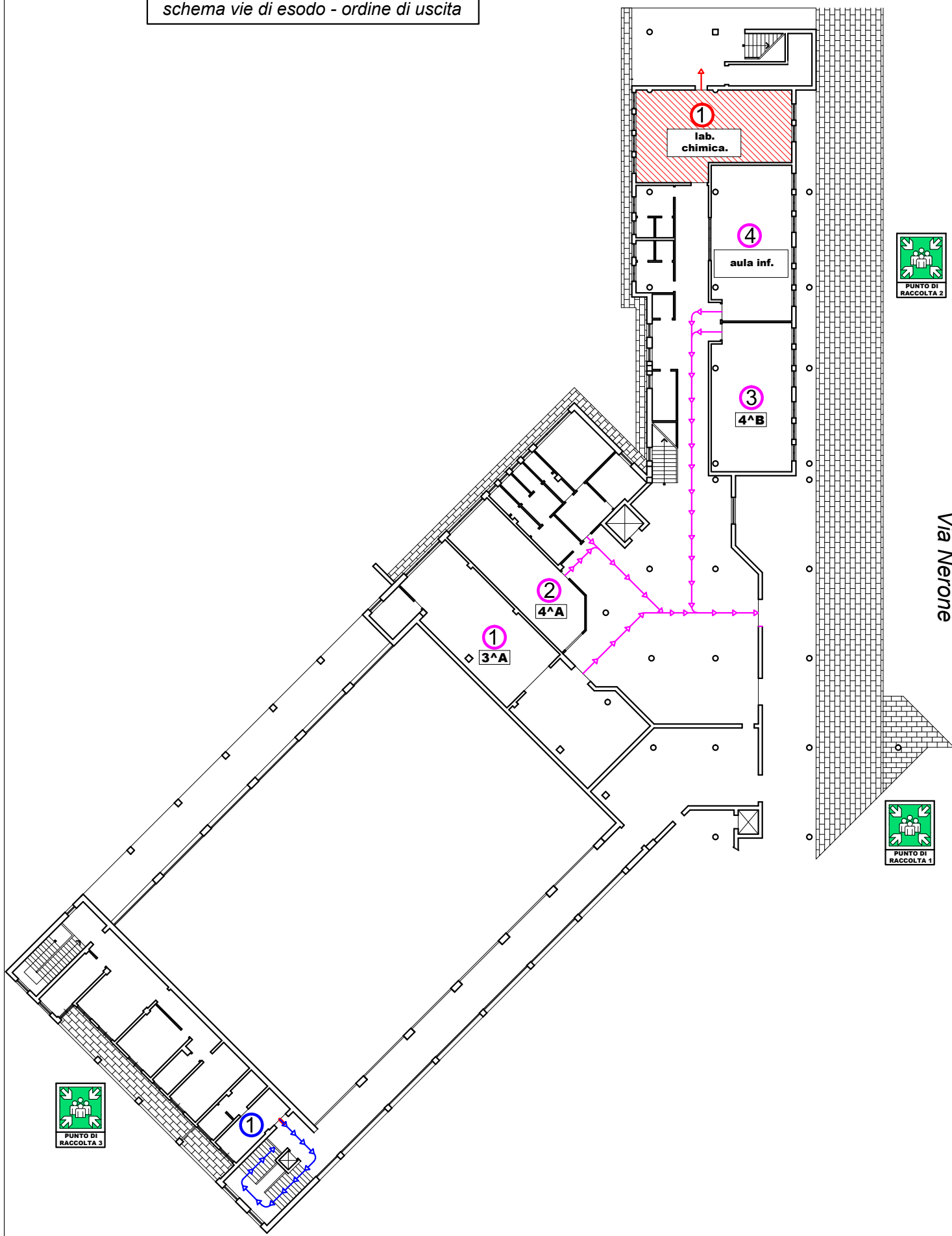

LICEO SCIENTIFICO/LINGUISTICO STATALE "INNOCENZO XII"

allegato al piano di evacuazione - piano S1 - vie di fuga

schema vie di esodo - ordine di uscita

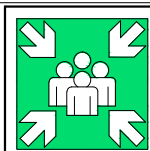

PUNTO DI RACCOLTA 3

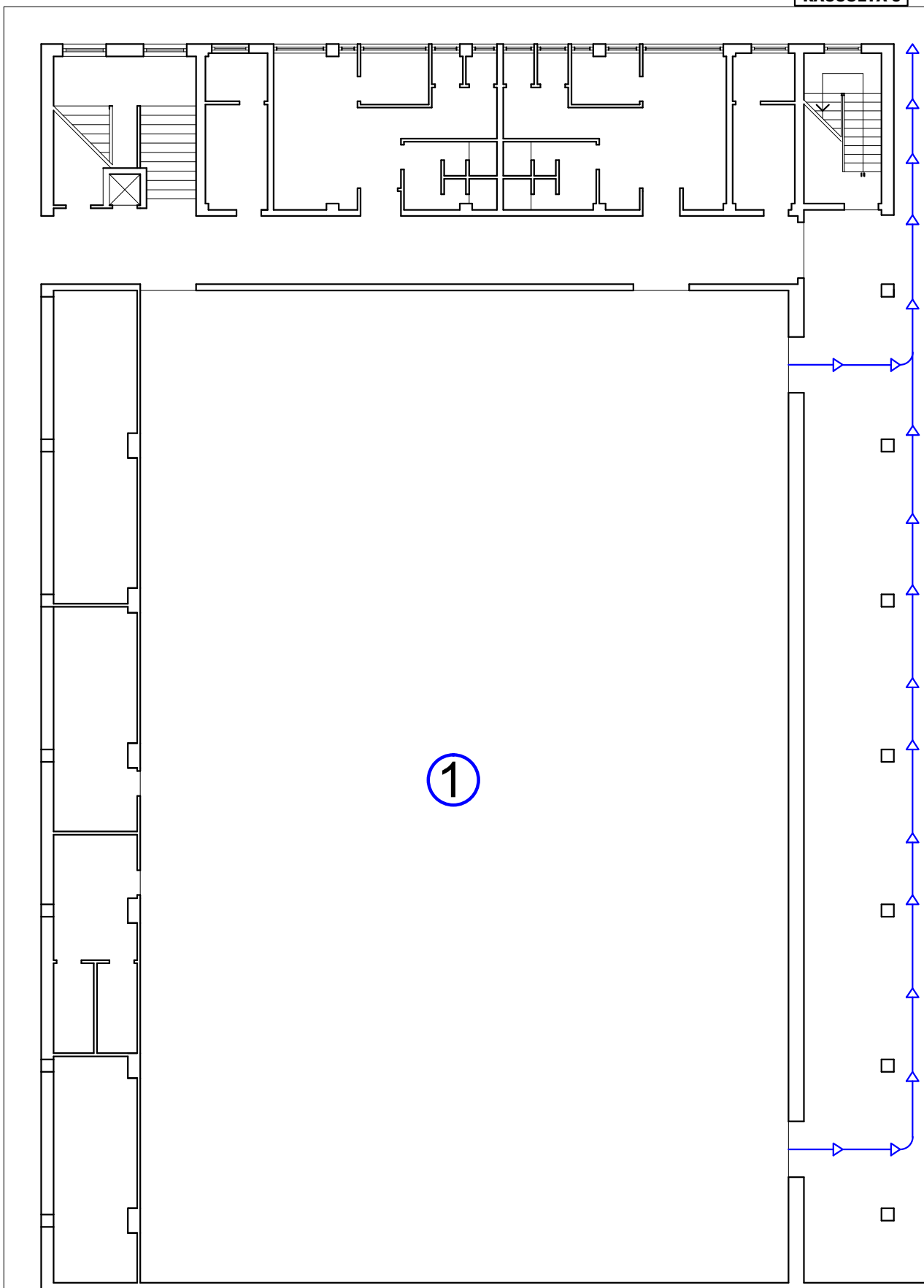

LICEO SCIENTIFICO/LINGUISTICO STATALE "INNOCENZO XII"

allegato al piano di evacuazione - piano primo - vie di fuga

schema vie di esodo - ordine di uscita

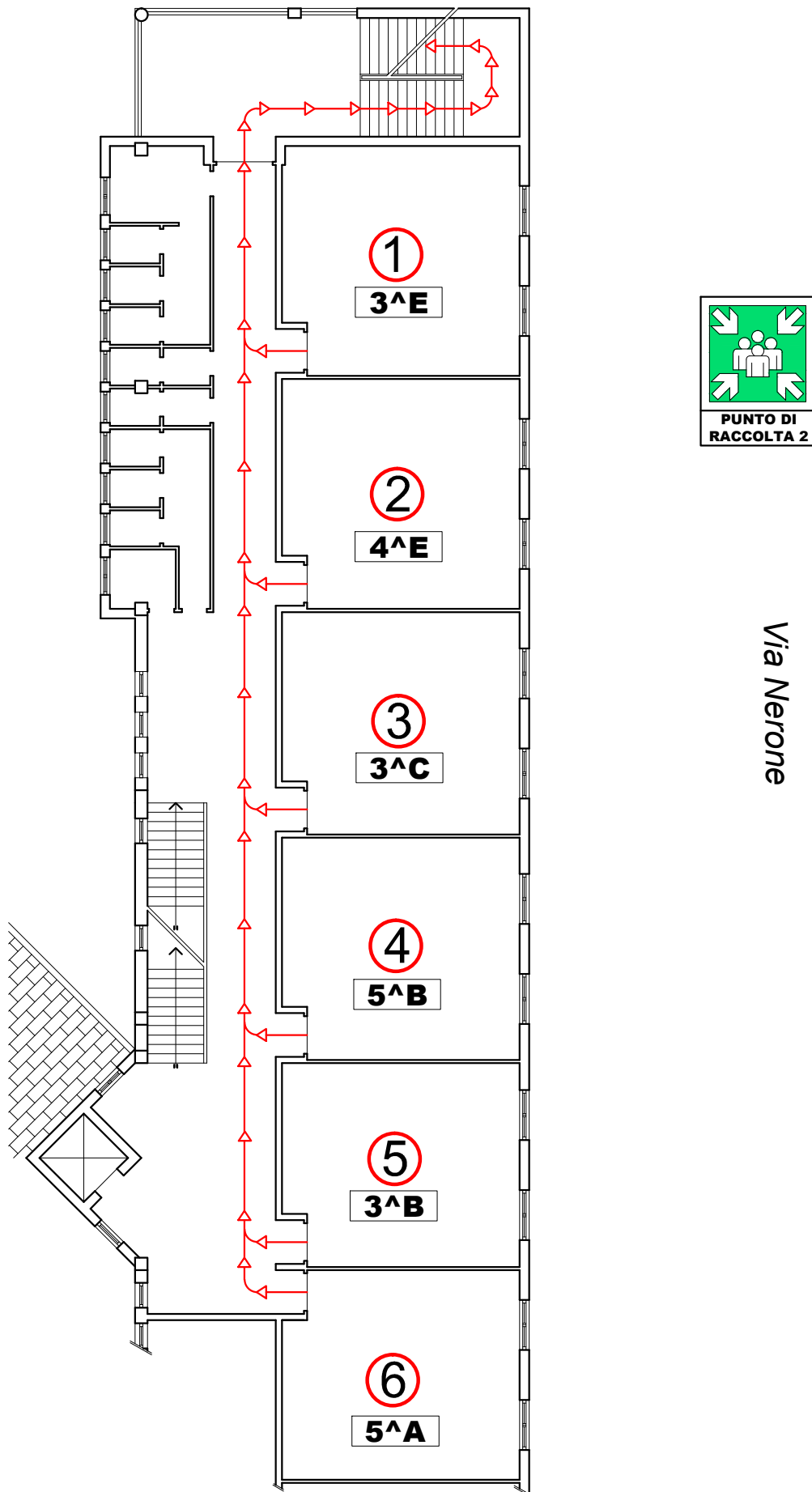

LICEO SCIENTIFICO/LINGUISTICO STATALE "INNOCENZO XII"

allegato al piano di evacuazione - piano secondo - vie di fuga

schema vie di esodo - ordine di uscita

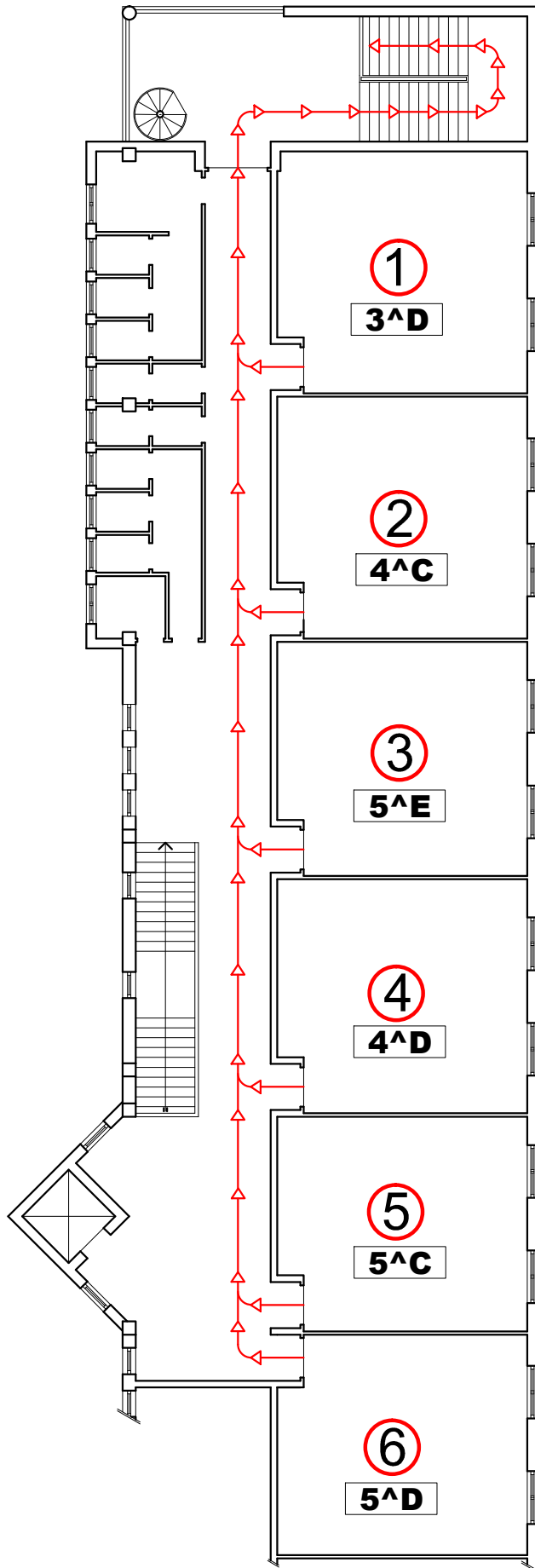

Via Nerone