

# Viaggio d'istruzione

Pechino con corso di lingua cinese di 5 giorni alla  
Beijing Language and Culture University

4-14 Marzo 2026

## PIANO VOLI Air China

Roma - Pechino CA940 **04MAR** FCOPEK 1950 **1300+1** arrivo il **5/3/26**

Pechino - Roma CA939 **14MAR** PEKFCO **1325** 1750

## Programma

### Giorno 1 - 04/03/2026 (mercoledì) Roma - Pechino

Trasferimento con pullman privato da Anzio all'aeroporto di Roma Fiumicino. Partenza per Pechino dall'aeroporto di Roma Fiumicino con volo diretto Air China. Pasti e pernottamento a bordo.

### Giorno 2 - 05/03/2026 (giovedì) PECHINO (-, -, D)

Arrivo a Pechino previsto alle 13:00.

Incontro con l'**assistente parlante inglese e l'autista** e trasferimento in hotel. Nel pomeriggio tempo a disposizione per assuefarsi al fuso orario. **Pranzo libero.**

La Beijing Language and Culture University organizzerà un semplice test per valutare il livello di lingua cinese degli studenti (dalle 15:00 alle 16:00) e ci sarà una visita del campus (dalle 16:00 alle 17:00).

**In tempo utile incontro con l'assistente parlante inglese** per raggiungere il ristorante per la cena. **Cena di benvenuto a base di anatra laccata pechinese in ristorante locale vicino all'hotel** (raggiungibile a piedi). Rientro in hotel e pernottamento.

### Giorno 3 - 06/03/2026 (venerdì) PECHINO (B, L, D)

Colazione nella mensa universitaria. Incontro con la **guida parlante italiano e l'autista.**

Visita di **Piazza Tian'anmen** (prenotazione inclusa) e della **Città Proibita\***, che fu dominio esclusivo della corte imperiale, con le sue 9.999 sale si estende su un'area di circa 7 kmq, è il massimo esempio di architettura classica cinese. **Pranzo in ristorante locale.**

Al pomeriggio visita al **Tempio del Cielo\*** 天坛 in origine enorme parco per i solenni riti religiosi e divinatori eseguiti dal Figlio del Cielo dal 1420. A seguire visita al famoso **mercato di Hongqiao** 红桥市场 e passeggiata lungo l'antica **via Qianmen.**

**Cena cinese in ristorante locale.**

A fine cena rientro in hotel e pernottamento.

### Giorno 4 - 07/03/2026 (sabato) PECHINO (B, L, D)

Colazione nella mensa universitaria. Incontro con la **guida parlante italiano e l'autista.**

Mattina partenza con auto per la visita della **Grande Muraglia JUYONGGUAN\*** (65km, **1,5 ore in pullman**). **Pranzo semplice durante le escursioni.**

A fine pranzo proseguimento con la visita della spettacolare **Via Sacra\*** con le sue monumentali statue in pietra poste a guardia della necropoli.

Rientro in città e sosta alla zona olimpica: **Stadio Olimpico** 鸟巢 (**vista esterna**), anche chiamato *Nido d'uccello* per la sua forma, è lo stadio che ha ospitato, oltre alle cerimonie d'apertura e di chiusura, le gare di alcune discipline dei Giochi Olimpici di Pechino 2008, e il **Centro Acquatico Nazionale di Pechino** 水立方 (**vista esterna**), conosciuto anche come *Water Cube*, che ha ospitato le gare di nuoto, tuffi e nuoto sincronizzato dei Giochi Olimpici di Pechino 2008.

**Cena speciale per mangiare l'hot pot (huoguo 火锅, pentola bollente) in ristorante locale** e pernottamento.

### **Giorno 5 - 08/03/2026 (domenica) PECHINO (B, L, D)**

Colazione nella mensa universitaria.

Incontro con la **guida parlante italiano e l'autista**, trasferimento per la visita al **Palazzo d'Estate\*** 颐和园, residenza estiva dell'imperatore, che copre 290 ettari ed ospita il magnifico Lago *Kunming* e la Collina della Longevità.

A seguire visita dello **Zoo di Pechino\***, dove poter vedere anche i panda.

**Pranzo in ristorante locale.**

Pomeriggio trasferimento al **distretto artistico 798** (798艺术区. Ingresso gratuito, non incluso il biglietto per mostre speciali, da pagare sul posto se necessario).

L'area occupata dal distretto artistico 798 era un tempo la sede della Beijing North China Wireless Joint Equipment Factory. L'architettura, caratterizzata da un design semplice, segue lo stile Bauhaus. Attratti dallo stile ordinato e dall'architettura unica, molte organizzazioni artistiche ed artisti si trasferirono in questa zona, affittarono gli stabilimenti e li trasformarono. Il distretto artistico si è formato gradualmente e oggi accoglie gallerie, studi d'arte, aziende culturali, negozi di moda e altro.

Al termine delle visite rientro in hotel e **cena in ristorante locale** e pernottamento.

### **Giorno 6 - 09/03/2026 (lunedì) PECHINO (B, L, D)**

Colazione, pranzo e cena nella mensa universitaria.

**Mattina lezione di cinese dalle 08.30 alle 12:10.**

Nel pomeriggio lezione di esperienza culturale: **pittura tradizionale cinese, guohua 国画** (dalle 14:00 alle 15:40). Pernottamento in hotel.

### **Giorno 7 - 10/03/2026 (martedì) PECHINO (B, L, D)**

Colazione, pranzo e cena nella mensa universitaria.

**Mattina lezione di cinese dalle 08.30 alle 12:10.**

Nel pomeriggio lezione di esperienza culturale: **cultura del tè 茶文化** (dalle 14:00 alle 15:40). Pernottamento in hotel.

### **Giorno 8 - 11/03/2026 (mercoledì) PECHINO (B, L, D)**

Colazione, pranzo e cena nella mensa universitaria.

**Mattina lezione di cinese dalle 08.30 alle 12:10.**

Nel pomeriggio mezza giornata di visita guidata nella città vecchia.

Incontro con la guida parlante italiano alla fermata della metro Shichahai.

Passeggiata guidata lungo le rive del **lago del Parco Houhai** e i tradizionali **hutong** 胡同 (**risciò non incluso, facoltativo**), vicoli del centro storico di Pechino caratterizzati dal case basse di mattoni grigi con cortile quadrato interno chiamato *siheyuan*. Qui si trovano la **Torre del Tamburo** (**no entrata, solo vista da fuori**) e la **Torre della Campana** (**no entrata, solo vista da fuori**). A seguire visita a Nanluoguxiang (South Luogu Lane).

Al termine del tour rientro al campus dell'università in metro. Pernottamento in hotel.

### **Giorno 9 - 12/03/2026 (giovedì) PECHINO (B, L, D)**

Colazione, pranzo e cena nella mensa universitaria.

Mattina lezione di cinese dalle 08.30 alle 12:10.

Nel pomeriggio lezione di esperienza culturale: ritaglio della carta 剪纸 (dalle 14:00 alle 15:40). Pernottamento in hotel.

### **Giorno 10 - 13/03/2026 (venerdì) PECHINO (B, L, D)**

Colazione, pranzo e cena nella mensa universitaria.

Mattina lezione di cinese e consegna dell'attestato di partecipazione dalle 08.30 alle 12:10.

Nel pomeriggio mezza giornata di visita con guida parlante italiano a disposizione.

Incontro con la guida parlante italiano alla fermata della metro di Yonghegong.

Visita del **Tempio dei Lama\***, uno dei maggiori templi lamaisti della Cina, caratterizzato da uno stile architettonico unico in tutto il paese. A seguire, passeggiata lungo hutong-WUDAUYING 五道营胡同

Visita **Wangfujing avenue OPPURE QIANMEN avenue.**

Al termine del tour, rientro al campus dell'università in metro.

Pernottamento in hotel.

### **Giorno 11 - 14/03/2026 (sabato) PECHINO - Roma (B)**

Colazione nella mensa universitaria. Check-out dall'hotel ed incontro con l'autista (senza guida o assistente) per il trasferimento in aeroporto. Volo diretto Air China da Pechino a Roma, pasti e pernottamento a bordo.

HOTEL:

#### **BEIJING XIJIAO HOTEL 4\* 北京西郊宾馆 vicino all'università**

Dall'hotel all'ingresso ovest della BLCU 600 metri.

Camera doppia standard circa 25mq. **SENZA COLAZIONE**

**NOTA:** l'hotel Xijiao può fornire il servizio di letto aggiuntivo solo negli edifici n. 4 o n. 5. Il prezzo è lo stesso a persona. **Il gruppo alloggerà nell'edificio n. 5 recentemente rinnovato.**

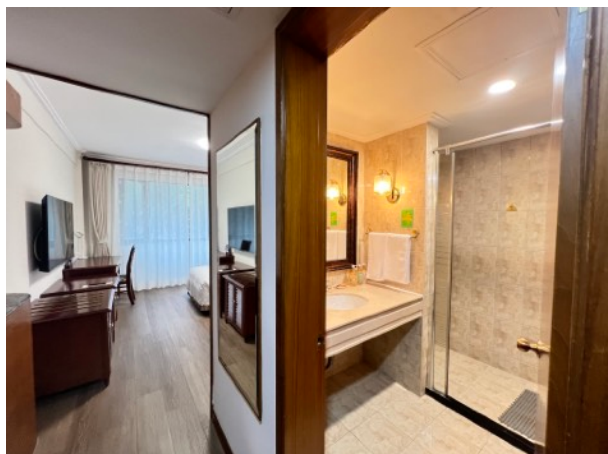

**Il pacchetto include:**

- Voli intercontinentali diretti in classe economica, tasse incluse.
- Pullman privato Anzio-Aeroporto Roma Fiumicino a/r
- Corso di lingua cinese di 5 giorni alla Beijing Language and Culture University, dal lunedì al venerdì, dalle 08:30 alle 12:10 (4 lezioni al giorno, ogni lezione dura 45 minuti)
- N. 3 lezioni di esperienza culturale dalle 14:00 alle 15:40 proposte dall'università.
- Pernottamento in camere doppie in albergo a Pechino per 9 notti;
- Mezzo privato 49 posti con autista locale a disposizione come da programma;
- Pasti come da programma, B= colazione, L=pranzo, D=cena, incluso 1 bicchiere di soft drink (acqua minerale, coca cola o sprite) per persona durante ogni pasto menzionato come da programma; 9 colazioni e 5 pranzi e cene nella mensa universitaria.

La mensa è di 5 piani. Il primo e secondo piano sono i più economici e seguono il seguente orario: colazione 7:00-8:30 / pranzo 11:00-12:40 primo piano; 11:00-13:00 secondo piano / cena 17:00-18:30. Terzo piano: apertura 10-20:30 (no colazione) un ristorante al terzo piano è aperto dalle 6:20 alle 20:00 e offre anche la colazione. Quarto piano: apertura 09:30-21:30 (no colazione).

Ogni partecipante al viaggio avrà una tessera fornita dall'università da utilizzare per i pagamenti dei pasti in mensa con un credito di 600RMB.

Se necessario, la carta può essere ricaricata a proprie spese in contanti tramite le macchine automatiche presenti in mensa o allo sportello.

- Pasti per guida e autista.
- Guida locale parlante italiano a disposizione come da programma per le escursioni;
- Assistente parlante inglese a disposizione come da programma;
- Biglietti d'entrata per visite e monumenti come da programma;
- Mance per guide e autisti.
- Auricolari per seguire le spiegazioni della guida durante le visite in programma.
- Carta dei trasporti di Pechino per ogni partecipante, con un credito di 80RMB e 20RMB di deposito.
- Assicurazione medico-bagaglio e annullamento **NOBIS Platino MBA 3000** (set informativo in allegato). Assistenza h24. Rimborso spese mediche con massimale a persona di 2.000.000€ (franchigia 50€).

**La quotazione non include:**

- Accompagnatore
- Spese personali.
- Tutto quanto non specificato alla voce "La quotazione include".